



Gemeente
Haarlem

Extra's voor Haarlemmers met een laag inkomen





ID-kaart



HaarlemPas



gratis

0-18
jaar

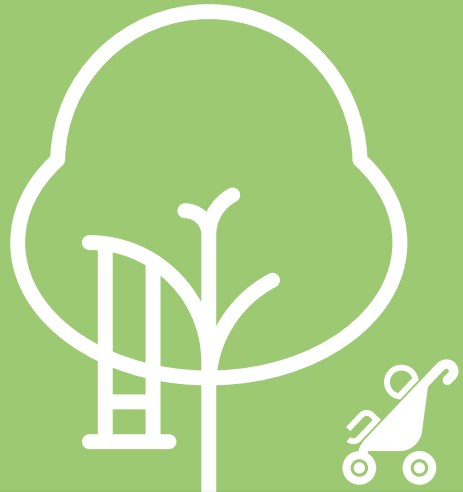

Kinderopvang & peuterspeelzaal



HaarlemPas



gratis

Jeugdfonds Sport & Cultuur



HaarlemPas



- vergoeding Jeugdfonds cultuur
max € 450
- vergoeding Jeugdfonds sport
max € 225

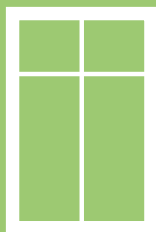

Schoolkosten & Huiswerkbegeleiding



HaarlemPas



- vergoeding schoolkosten: € 100/€ 200
- eenmalige brugklasvergoeding € 200
- vergoeding huiswerkbegeleiding



Volwassenenonderwijs



HaarlemPas



- Individuele Studietoelage
- Haarlemse Studielening
- Scholingsbudget



>18
jaar



Gezondheid



HaarlemPas



- chronisch ziek: tegemoetkoming eigen bijdrage Wmo en zorgverzekering
- Gemeentelijke zorgpolis

zzp'er



1-5-5 Help een bedrijf

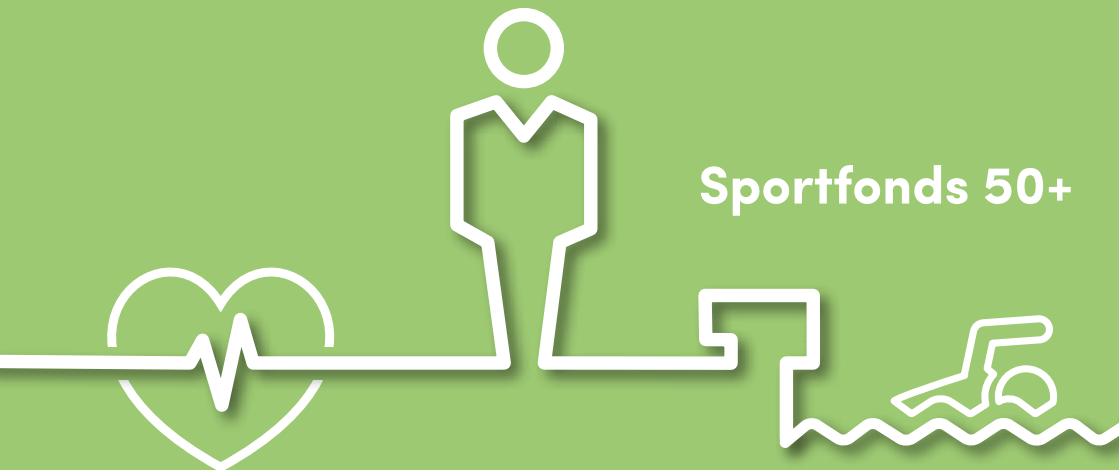

Sportfonds 50+

Bijzondere bijstand



bijvoorbeeld:

- bewindvoeringskosten
- bril of contactlenzen

Individuele inkomenstoelage



afhankelijk van gezinssituatie

HaarlemPas

De HaarlemPas biedt verschillende voordelen. De HaarlemPas is gratis. U kunt hiermee heel gemakkelijk de regelingen van de gemeente aanvragen.

U krijgt automatisch een HaarlemPas als u:

- een Participatiewet-uitkering (Bijstand) heeft
- een IOAW uitkering heeft
- een IOAZ uitkering heeft
- een aanvulling AOW (AIO) heeft
- in een Minnelijke schuldenregeling zit
- kwijtschelding gemeentelijke belastingen heeft

De voordelen van de HaarlemPas

Als u de HaarlemPas heeft, kunt u snel en eenvoudig regelingen van de gemeente aanvragen. U hoeft niet steeds opnieuw al uw (inkomens)gegevens in te vullen.

Meer voordelen:

- gratis toegang of korting bij Haarlemse musea
- elke maand € 5 tegoed bij de speelgoedbank
- korting op cursussen bij uw buurtcentrum
- korting op bijna alle voorstellingen en concerten van Stadsschouwburg & Philharmonie, Patronaat en Toneelschuur
- gratis naar de Bibliotheek

Op de website www.haarlem.nl/haarlempas ziet u welke kortingen de HaarlemPas allemaal biedt.

Hoe vraagt u de HaarlemPas aan

Krijgt u niet automatisch de HaarlemPas, dan kunt u die ook aanvragen. Aanvragen kan direct via de website, of u print het formulier uit. Leest u eerst de voorwaarden goed door? www.haarlem.nl/haarlempas

ID-kaart

Gratis ID-kaart

Volwassenen en kinderen met een geldige HaarlemPas kunnen een gratis Identiteitskaart (ID-kaart) aanvragen. Neemt u voor de ID-kaart een goede kleurenpasfoto mee. De pasfoto betaalt u zelf.

Leest u eerst de voorwaarden goed door? www.haarlem.nl/laag-inkomen

0-18 jaar

Peuterspeelzaalregeling

Ouders met een HaarlemPas kunnen hun kinderen gratis opgeven bij de Haarlemse peuterspeelzalen. U mag uw kind opgeven voor twee dagdelen. U krijgt geen rekening en betaalt geen ouderbijdrage. U laat op de peuterspeelzaal de HaarlemPas en uw legitimatie zien. Daar wordt de inschrijving geregeld.

Peuterspeelzaalregeling

Opgeven bij de peuterspeelzaal doet u met de HaarlemPas en uw legitimatie.

Tegemoetkoming kosten kinderopvang (KOA-kopje)

Gaat uw kind naar de kinderopvang? U kunt daarvoor bij de Belastingdienst Kinderopvangtoeslag aanvragen. U betaalt wel een eigen bijdrage aan het kinderdagverblijf. Soms kunt u voor deze eigen bijdrage bij de gemeente de Tegemoetkoming kosten kinderopvang aanvragen. Op de website staat een aanvraagformulier. Print dat formulier uit en stuur het op. Leest u eerst de voorwaarden?

Kinderopvang

- De Kinderopvangtoeslag vraagt u aan bij de Belastingdienst, www.belastingdienst.nl
- De eigen bijdrage Tegemoetkoming kosten kinderopvang vraagt u aan bij de gemeente, www.haarlem.nl/tegemoetkoming-kosten-kinderopvang.

Tegemoetkoming schoolkosten

Kinderen die naar school gaan kosten veel geld. Er is geld nodig voor gymkleding, tekenmaterialen, een agenda of schoolreisje.

Deze regeling kunt u één keer per schooljaar aanvragen voor al uw kinderen die naar school gaan en nog geen 18 jaar zijn. Aanvragen kan direct via de website of u print het formulier uit. Heeft u de HaarlemPas dan krijgt u formulier waarop de meeste gegevens al door ons zijn ingevuld. Leest u eerst de voorwaarden?

Schoolgaande kinderen

De eigen bijdrage Tegemoetkoming schoolkosten vraagt u aan bij de gemeente, www.haarlem.nl/tegemoetkoming-schoolkosten.

Brugklaspakket

Als uw kind voor het eerst naar de brugklas gaat, kunt u een extra bedrag aanvragen. Dit bedrag is bedoeld voor de aanschaf van een laptop/tablet, atlas of woordenboeken. Aanvragen kan direct op de website of u print het formulier uit. Leest u eerst de voorwaarden?

Brugklasser

De eigen bijdrage Tegemoetkoming kosten voor brugklassers vraagt u aan bij de gemeente, www.haarlem.nl/tegemoetkoming-schoolkosten.

Tegemoetkoming huiswerkbegeleiding of bijles

Heeft uw kind extra hulp nodig om de lessen op school goed te volgen? Bijles of huiswerkbegeleiding kunnen dan helpen. U kunt hiervoor de Tegemoetkoming huiswerkbegeleiding of bijles aanvragen. Aanvragen kan direct op de website of u print het formulier uit. Leest u eerst de voorwaarden?

Huiswerkbegeleiding of bijles

De eigen bijdrage Tegemoetkoming Huiswerkbegeleiding of bijles vraagt u aan bij de gemeente, www.haarlem.nl/tegemoetkoming-huiswerkbegeleiding-of-bijles.

Stichting Leergeld

De stichting Leergeld kan bijdragen aan de kosten voor uw kinderen. U kunt een bijdrage aanvragen voor bijvoorbeeld een laptop of fiets. Aanvragen kan direct op de website of u print het formulier uit. Leest u eerst de voorwaarden? De vrijwilligers (intermediairs) van stichting Leergeld komen bij u thuis om uw aanvraag te bespreken.

Bijdrage schoolgaande kinderen

Een bijdrage voor schoolgaande kinderen kunt u aanvragen bij Stichting Leergeld, www.leergeld.nl/haarlemzandvoort.

Jeugdfonds Sport en Cultuur

Het Jeugdfonds Sport en Cultuur Haarlem is er speciaal voor kinderen en jongeren van 4 tot 18 jaar. Ze kunnen kiezen om les te volgen in tekenen, dans, muziek, theater, voetbal, judo en nog veel meer. Het Jeugdfonds betaalt (een deel van) een lidmaatschap en soms ook attributen. U kunt de aanvraag niet zelf doen.

Sport en cultuur voor jeugd

Een bijdrage voor sport of cultuur vraagt u aan via de contactpersoon op school, het sociaal wijkteam, CJG of huisarts, www.jeugdfondssportencultuur.nl/haarlem.

18 jaar en ouder

Haarlemse Studielening

Met de studielening kunnen volwassenen een opleiding of studie volgen om (weer) werk te vinden. Het gaat om een lening. Met dat geld kunt u het lesgeld en leerboeken betalen. U betaalt geen rente over de studielening. Op de website staat een aanvraagformulier. Print het formulier uit en stuur het op. Leest u eerst de voorwaarden?

Studeren volwassenen

De Haarlemse studielening vraagt u aan bij de gemeente, www.haarlem.nl/haarlemse-studielening.

Scholingsbudget

Heeft u een (bijstands)uitkering op grond van de Participatiewet? Wilt u weer aan het werk maar heeft u een opleiding of cursus nodig om geschikt werk te vinden? U kunt daarvoor scholingsbudget aanvragen. U maakt zelf een plan welke opleiding of cursus u wilt volgen. Het moet gaan om arbeidsrelevante scholing. U zoekt uit wat de kosten van de opleiding zijn en bespreekt dit met uw klantmanager. De maximale bijdrage is € 3.600.

Studeren volwassenen

Het scholingsbudget vraagt u aan bij de gemeente. Neem hiervoor contact op met uw klantmanager via 14 023.

Individuele studietoeslag

De studietoeslag is voor studenten met een medische beperking die maar gedeeltelijk kunnen werken. Deze toeslag is een extra ondersteuning om een studie te volgen. De toeslag kunt u één keer per jaar aanvragen. Op de website staat een aanvraagformulier. Print het formulier uit en stuur het op. Leest u eerst de voorwaarden?

Studeren volwassenen

De Individuele studietoeslag vraagt u aan bij de gemeente, www.haarlem.nl/individuele-studietoeslag.

Individuele inkomenstoeslag

Heeft u 36 maanden (drie jaar, of langer) een laag inkomen? Dan kunt u de Individuele inkomenstoeslag aanvragen. Dat kan vanaf 21 jaar en één keer per twaalf maanden. Vanaf de AOW-leeftijd heeft u geen recht meer op deze toeslag. Op de website staat een aanvraagformulier. Print het formulier uit en stuur het op. Leest u eerst de voorwaarden?

Laag inkomen

De Individuele inkomenstoeslag vraagt u aan bij de gemeente, www.haarlem.nl/individuele-inkomenstoeslag.

De Gemeentelijke zorgpolis

Heeft u hoge ziektekosten? Met een HaarlemPas kunt u gebruik maken van de Gemeentelijke zorgpolis. De zorgpolis vergoedt volledig het wettelijk eigen risico. Heeft u een Wmo-voorziening, dan kunt u een pakket

kiezen dat ook de eigen bijdrage Wmo/Wlz vergoedt. De Gemeentelijke zorgpolis heeft ook vergoedingen voor fysiotherapie, de tandarts, beugel en brillen/contactlens. Aan het eind van elk jaar kunt u kiezen om over te stappen naar de Gemeentelijke Zorgpolis. Dat kan via www.gezondverzekerd.nl.

Heeft u nog niet als uw rekeningen betaald bij uw eigen zorgverzekering? Dan kunt u nog niet overstappen. Heeft u een achterstand, dan kunt u contact opnemen met het Team Schulddienstverlening van de gemeente.

Zorgverzekering

- De Gemeentelijke zorgpolis vraagt u aan via www.gezondverzekerd.nl
- De gemeente biedt hulp bij schulden. Aanmelden kan via www.haarlem.nl/schulddienstverlening.

Tegemoetkoming bij ziekte en handicap

Als u (chronisch) ziek bent of gehandicapt, heeft u vaak te maken met extra kosten. Denk aan kosten voor het eigen risico van uw zorgverzekering of uw eigen bijdragen voor Wmo-voorzieningen. Met de HaarlemPas komt u in aanmerking voor een jaarlijkse tegemoetkoming in de kosten. Leest u eerst de voorwaarden?

Ziekte en/of handicap

Tegemoetkoming bij ziekte en handicap vraagt u aan bij de gemeente, www.haarlem.nl/tegemoetkoming-bij-ziekte-en-handicap

Kwijtschelding gemeentelijke belasting

Met een laag inkomen kunt u bij misschien kwijtschelding aanvragen voor de gemeentelijke belastingen. Denk aan afvalstoffenheffing en (een deel van) de hondenbelasting. Het formulier Verzoek kwijtschelding zit al bij het aanslagbiljet.

Laag inkomen

Kwijtschelding van gemeentelijke belastingen vraagt u aan bij Cocensus, www.cocensus.nl/ betalen-en-kwijtschelden.

Ondersteuning ZZP'er

Bent u zelfstandig ondernemer en heeft u moeite met rondkomen? Vraag dan hulp via 155-Help-een-bedrijf. Hier kan u gratis advies krijgen om uw bedrijfsvoering te verbeteren.

ZZP

Advies voor betere bedrijfsvoering vraagt u aan bij 155-Help-een-bedrijf, www.155.nl.

Sportfonds 50+

Bent u 50 jaar of ouder en wilt u graag sporten? Dat kan met een HaarlemPas. Voor € 2,50 per keer mag u vier keer een les volgen bij een sportvereniging. Wilt u daarna lid worden van een vereniging? Vraag dan een vergoeding aan van € 100 voor het lidmaatschap. Aanvragen kan op de website van SportSupport.

Sporten

Korting op het lidmaatschap van een sportvereniging vraagt u aan bij SportSupport, www.sportsupport.nl/bewegen50plus.

Wet maatschappelijke ondersteuning (Wmo)

Bent u ouder, of heeft u een lichamelijke of psychische beperking dan kunt u een Wmo-melding doen. Vindt u het moeilijk zelf hulp te regelen bij familie, kennissen of burens? U kunt hulp zoeken bij bijvoorbeeld het sociaal wijkteam in uw buurt. Zij kunnen ook helpen om een Wmo-melding te doen.

Voorbeelden van ondersteuning zijn:

- aanpassingen aan uw huis. Bijvoorbeeld een douchestoel, een rolstoel of een scootmobiel
- een OV-taxipas
- huishoudelijke hulp of begeleiding
- een gehandicaptenparkeerkaart of -plaats

Ondersteuning in huis

Een Wmo-melding kunt u doen bij de gemeente, www.haarlem.nl/zorg-en-welzijn.

Hulp bij schulden

Heeft u moeite met het beheren van uw geld, of heeft u geldzorgen? Het team Schulddienstverlening kan u helpen met schuldbemiddeling of een budgetcoach. Aanmelden voor de schulddienstverlening of budgetcoaching kan op de website.

Hulp bij schulden

Aanmelden voor hulp bij geldzorgen kan bij de gemeente, www.haarlem.nl/schulddienstverlening.

Regelingen aanvragen

Wat doet de gemeente nog meer voor u?

Cursus Grip op geld

Met de cursus Grip op geld krijgt u tips hoe u kunt bezuinigen en hoe u schulden voorkomt. U leert goed te kijken naar uw inkomsten en uitgaven. Aanmelden voor de cursus Grip op geld doet u bij de gemeente, e-mail naar gripopgeld@haarlem.nl.

Bijzondere bijstand

Laag inkomen en onverwacht noodzakelijke hoge kosten? Dan kunt u Bijzondere bijstand aanvragen. Bij de aanvraag kijken we altijd naar uw persoonlijke situatie. Ook houden we rekening met uw inkomen. Op de website staat informatie over de bijzondere bijstand.

Onverwacht hoge kosten?

Bijzondere bijstand vraagt u aan bij de gemeente, www.haarlem.nl/bijzondere-bijstand.

Alle regelingen kunt u aanvragen via de website www.haarlem.nl/laag-inkomen. Met de HaarlemPas hoeft u minder gegevens in te vullen.

Gemeente Haarlem

Afdeling Schulden, Minima en Sociale Recherche
Publiekshal, Zijlvest 39
2011 VB Haarlem

Open van maandag tot en met vrijdag
van 9.00 (negen) tot 16.00 (vier) uur
Donderdagavond open tot 20.00 (acht) uur
Telefoon: 14 023, tot 16.00 (vier) uur

Hulp bij het invullen van formulieren?

Formulierenbrigade

De Formulierenbrigade helpt u bij het invullen van uw (aanvraag) formulieren. Maak een afspraak met het Sociaal Wijkteam in uw buurt, www.sociaalwijkteamhaarlem.nl.

Sociaal wijkteam

Wilt u informatie of advies over werk, inkomen, wonen, welzijn en/of zorg? Het Sociaal Wijkteam in uw buurt kan met u meedenken of helpen. Bijvoorbeeld bij het maken van een plan om uit schulden te komen, of hoe u weer werk kunt vinden, www.sociaalwijkteamhaarlem.nl.

Humanitas

De vrijwilligers van Humanitas helpen u ook graag bij het invullen van uw formulieren. Meer informatie op www.humanitas.nl/afdeling/zuid-kennemerland, of bel 023-576 34 40

In Haarlem telt en doet iedereen mee! Ook Haarlemmers met een laag inkomen. De gemeente biedt regelingen en tegemoetkomingen aan mensen met een laag inkomen.

Sporten, muzikles, naar het museum, zwemmen, bijles of huiswerkbegeleiding. Het aanbod is ruim. Maak er gebruik van!

In deze folder een overzicht van alle regelingen voor Haarlemmers met een laag inkomen. De meeste regelingen vraagt u aan bij gemeente Haarlem. Heeft u een HaarlemPas, dan is aanvragen heel gemakkelijk. Voor sommige regelingen neemt u direct contact op met degene die de regeling aanbiedt.



Bel 14023